

# Organigramm Studiengang Kulturwissenschaften

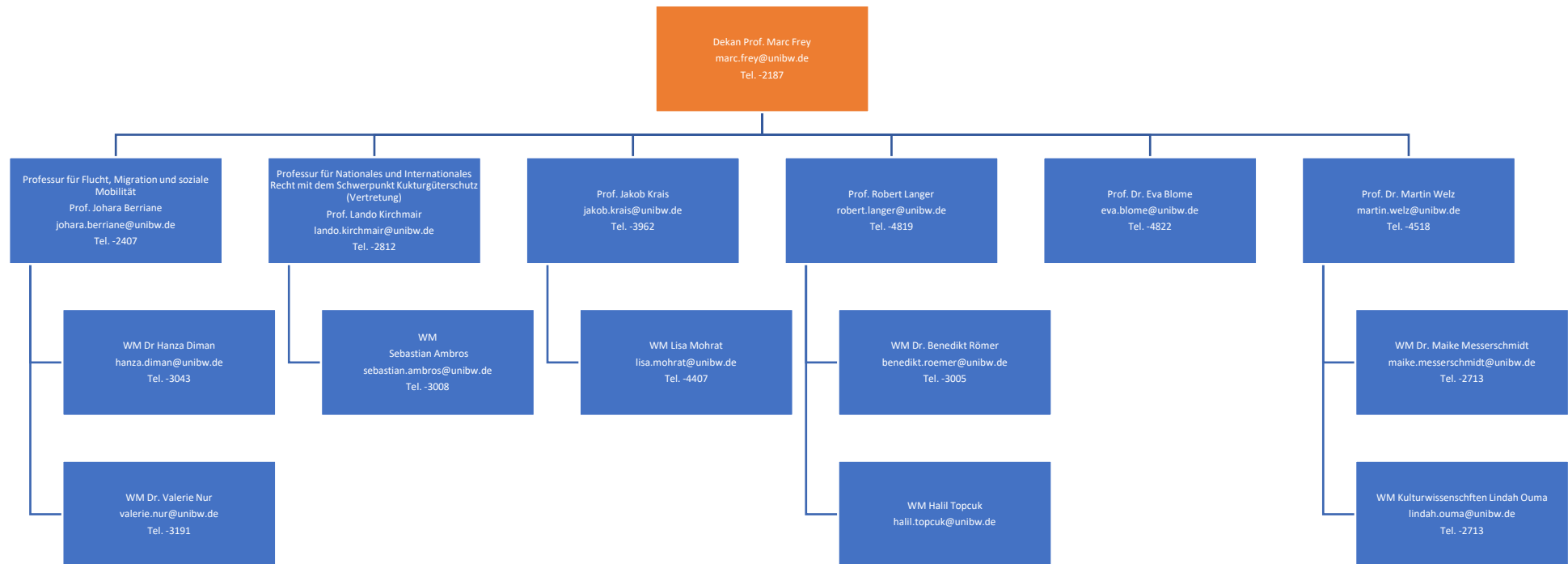

## **Sekretariat:**

Heidi Stein, heidi.stein@unibw.de, Tel. -3963

## **Studiengangsmanagement und Koordination:**

Lisa Kammermeier, lisa.kammermeier@unibw.de, Tel. -2048

## **Sprachenzentrum:**

Leitung Sprachenzentrum:

Caroline Schneider, caroline.schneider@unibw.de, Tel. - 2200

Stellvertretende Leitung Sprachenzentrum:  
und Koordination Kuwi, Stundenpläne

Marlen Zschau-Schaffrath, m.zschau@unibw.de, Tel. -2336

Koordination Kuwi:

Nadine Hofer, nadine.hofer@unibw.de, Tel. - 3007

## Organigramm Studiengang Kulturwissenschaften

### Dekanat, Prüfungsausschuss und Administration:

Name	Vorname	Funktion	E-Mail Adresse	Telefon	Bemerkung
Prof. Dr. Frey	Marc	Dekan	<a href="mailto:marc.frey@unibw.de">marc.frey@unibw.de</a>	-2187	
Prof. Dr. Khan	Daniel-E.	Studiendekan	<a href="mailto:kahn@unibw.de">kahn@unibw.de</a>	-4690	
Prof. Dr. Lohmann	Friedrich	Vorsitzender Prüfungsausschuss	<a href="mailto:friedrich.lohmann@unibw.de">friedrich.lohmann@unibw.de</a>	-3125	
Prohaska	Michaela	Dekanatssekretariat	<a href="mailto:dekanat.sowi@unibw.de">dekanat.sowi@unibw.de</a>	-3901	
Stein	Heidi	Sekretariat Kulturwissenschaften	<a href="mailto:heidi.stein@unibw.de">heidi.stein@unibw.de</a>	-3963	
Kammermeier	Lisa	Studiengangmanagement KUWI	<a href="mailto:lisa.kammermeier@unibw.de">lisa.kammermeier@unibw.de</a>	-2409	
Huber	Katharina	Studiengangmanagement KUWI	<a href="mailto:katharina.huber@unibw.de">katharina.huber@unibw.de</a>	-3180	In Elternzeit
Dr. Knötig	Knötig	Studiengangmanagement SOWI	<a href="mailto:nora.knoetig@unibw.de">nora.knoetig@unibw.de</a>	-4529	

### Professorinnen und Professoren Kulturwissenschaften:

Name	Vorname	Funktion	E-Mail Adresse	Telefon	Bemerkung
Prof. Dr. Berriane	Johara	Prof. für Flucht und Migration	<a href="mailto:johara.berriane@unibw.de">johara.berriane@unibw.de</a>	-2407	
Prof. Dr. Blome	Eva	Prof. für Kulturtheorie	<a href="mailto:eva.blome@unibw.de">eva.blome@unibw.de</a>	-4822	
Prof. Dr. Kirchmair	Lando	Prof. für Kulturgüterschutz	<a href="mailto:lando.kirchmair@unibw.de">lando.kirchmair@unibw.de</a>	-2812	
Prof. Dr. Kraus	Jakob	Prof. für Kulturgeschichte Nordafrikas	<a href="mailto:Jakob.kraus@unibw.de">Jakob.kraus@unibw.de</a>	-3962	Modulverantwortlicher Französisch
Prof. Dr. Langer	Robert	Prof. für Religionswissensch. (SP Islam)	<a href="mailto:robert.langer@unibw.de">robert.langer@unibw.de</a>	-4819	Modulverantwortlicher Arabisch
Prof. Dr. Welz	Martin	Prof. für Vergl. Polit. Kulturforschung	<a href="mailto:martin.welz@unibw.de">martin.welz@unibw.de</a>	-4518	

## Organigramm Studiengang Kulturwissenschaften

### Wissenschaftliche Mitarbeiter\*innen:

Name	Vorname	Funktion	E-Mail Adresse	Telefon	Bemerkung
Ambros	Sebastian	WM Prof. Kulturgüterschutz	<a href="mailto:sebastian.ambros@unibw.de">sebastian.ambros@unibw.de</a>	-3008	
Dr. Diman	Hanza	WM Prof. Flucht und Migration	<a href="mailto:hanza.diman@unibw.de">hanza.diman@unibw.de</a>	-3043	
Dr. Messerschmidt	Maike	WM Vergl. Politische Kulturforsch.	<a href="mailto:maike.messerschmidt@unibw.de">maike.messerschmidt@unibw.de</a>	-2713	
Mohrat	Lisa	WM Prof. Kulturgesch. Nordafrikas	<a href="mailto:lisa.mohrat@unibw.de">lisa.mohrat@unibw.de</a>	-3180	
Dr. Nur	Valerie	WM Prof. Flucht und Migration	<a href="mailto:valerie.nur@unibw.de">valerie.nur@unibw.de</a>	-3191	
Ouma	Lindah	WM Kulturwissenschaften	<a href="mailto:lindah.ouma@unibw.de">lindah.ouma@unibw.de</a>	-2713	
Dr. Römer	Benedikt	WM Prof. Religionswissenschaft	<a href="mailto:benedikt.roemer@unibw.de">benedikt.roemer@unibw.de</a>	-3005	
Topcuk	Halil	WM Prof. Religionswissenschaft	<a href="mailto:halil.topcuk@unibw.de">halil.topcuk@unibw.de</a>		

### Sprachenzentrum:

Leitung Sprachenzentrum:

Caroline Schneider, [caroline.schneider@unibw.de](mailto:caroline.schneider@unibw.de), Tel. - 2200

Stellvertretende Leitung Sprachenzentrum:  
und Koordination Kuwi, Stundenpläne

Marlen Zschau-Schaffrath, [m.zschau@unibw.de](mailto:m.zschau@unibw.de), Tel. -2336

Koordination Kuwi:

Nadine Hofer, [nadine.hofer@unibw.de](mailto:nadine.hofer@unibw.de), Tel. - 3007